

PONUKA POVINNE VOLITEĽNÝCH PREDMETOV A VÝBEROVÝCH PREDMETOV NA AKADEMICKÝ ROK 2017-2018 ZIMNÝ AJ LETNÝ SEMESTER

Výber PVP a VP sa uskutoční od 24.4.2017 (pondelok) od 8,00 hod. do 28.4.2017 (piatok).

Študenti si vyberajú iba z uvedených predmetov určených pre št. program, ktorý navštevujú. Predmety budú otvorené pri nahlásenom počte min 15 študentov. Ak sa na predmet neprihlási dodatočný počet študentov, študenti budú následne vyzvaní na dodatočné prihlásenie sa na iný PVP – termín: máj 2017.

bUC_15 – Účtovníctvo – 2. ročník, 1. stupeň, denné štúdium (nahlasovanie PVP do 3. ročníka, ZS)

KÚA FHI/IE15090/15	Základy účtovníctva (v anglickom jazyku)	5
KÚA FHI/IE15140/16	Základy účtovníctva (v nemeckom jazyku)	5
KM FPM/IMB15020/15	Komunikácia v manažmente	6
KOVE FHI/IIB15380/15	Mikroekonomická analýza	6
KŠ FHI/IID15101/15	Sociálnohospodárska štatistika	6
KÚA FHI/IE15840/15	Odborná stáž v účtovnej firme	6
KÚA FHI/IE15223/16	Mzdová evidencia	6

bUCe_10 – Účtovníctvo – 2. ročník, 1. stupeň, denné štúdium (nahlasovanie PVP do 3. ročníka, LS)

KM FPM/IMB10030e/10	Komunikácia v manažmente	4
KÚA FHI/IE15022e/16	Mzdová evidencia	6

iUA_15 – Účtovníctvo a audítorstvo – 1. ročník, 2. stupeň, denné štúdium (nahlasovanie PVP do 2. ročníka, LS)

KÚA FHI/IE15340/15	Účtovníctvo obcí	3
KMA FHI/IIC15121/15	Deriváty cenných papierov	3
KŠ FHI/IID15651/15	System národných účtov	3
KOVE FHI/IIB15141/16	Makroekonomická analýza	3
KÚA FHI/IE15350/15	Kontrola kvality auditu	3
KÚA FHI/IE1021/16	Správa audítora	3
KÚA FHI/IE15195/16	Účtovníctvo v nadnárodnej IT korporácii	3

iUFM_15 – Účtovníctvo a finančný manažment – 1. ročník, 2. stupeň, denné štúdium (nahlasovanie PVP do 2. ročníka, ZS)

KÚA FHI/IE15251/15	Účtovníctvo rozpočtových a príspevkových organizácií	5
KÚA FHI/IE15151/15	Účtovníctvo vlastníckych transakcií	5
KÚA FHI/IE15141/15	Manažérske účtovníctvo	5
KÚA FHI/IE15195/16	Účtovníctvo v nadnárodnej IT korporácii	3

iUFM_15 – Účtovníctvo a finančný manažment – 1. ročník, 2. stupeň, denné štúdium (nahlasovanie PVP do 2. ročníka, LS)

KPF FPM/MME15182/16	Platobná politika a platobné služby	6
KPF FPM/MME15081/16	Financie malých a stredných podnikov	6
KPF FPM/MME15122/16	Finančné riadenie v krízových podmienkach	6

bMR_15 – Manažérske rozhodovanie – 2. ročník, 1. stupeň, denné štúdium (nahlasovanie PVP II. do 3. ročníka, LS)

KAI FHI/IIA15261/15	Databázové systémy	4
KAI FHI/IIA15431/15	Multimediálne systémy	4
KAI FHI/IIA15240/15	Hospodárska informatika I	4
KAI FHI/IIA15221/15	Programovanie I.	4

bMR_15 – Manažérske rozhodovanie – 2. ročník, 1. stupeň, denné štúdium (nahlasovanie PVP III. do 3. ročníka, LS)

KMA FHI/IIC15070/15	Vybrané kapitoly z matematiky II	4
KOVE FHI/IIB15080/15	Kvantitatívny manažment	4

bHI_15 – Hospodárska informatika – 1. ročník, 1. stupeň, denné štúdium (nahlasovanie PVP II. do 2. ročníka, LS)

KŠ FHI/IID15060/15	Výpočtové prostredie štatistiky	5
KAI FHI/IIA15420/15	Pokročilé využívanie databáz	5

bHI_15 – Hospodárska informatika – 2. ročník, 1. stupeň, denné štúdium (nahlasovanie PVP III. do 3. ročníka, ZS)

KMA FHI/IIC15062/15	Vybrané kapitoly z matematiky I	5
KMA FHI/IIC15032/15	Teória pravdepodobnosti	5
KAI FHI/IIA15480/15	Metódy a nástroje vedeckej práce	3

bHI_15 – Hospodárska informatika – 2. ročník, 1. stupeň, denné štúdium (nahlasovanie PVP IV. do 3. ročníka, LS)

KAI FHI/IIA15430/15	Multimediálne systémy	3
KAI FHI/IIA15440/15	Elektronické podnikanie	3
KAI FHI/IIA15450/15	Počítačové právo	3

bHI_15 – Hospodárska informatika – 2. ročník, 1. stupeň, denné štúdium (nahlasovanie PVP V. do 3. ročníka, LS)

KOVE FHI/IIB15420/15	Ekonometria	5
KAI FHI/IIA15460/15	Paralelné programovanie	5
KAI FHI/IIA15470/15	Manažérske simulácie	5

bHle_10 – Hospodárska informatika – 2. ročník, 1. stupeň, externé štúdium (nahlasovanie PVP I. do 3. ročníka, ZS)

KOVR FHI/IIB0122e/10	Manažérske riadenie a informačné technológie I	5
KAI FHI/IIA15480/15	Metódy a nástroje vedeckej práce	5

bHle_10 – Hospodárska informatika – 2. ročník, 1. stupeň, externé štúdium (nahlasovanie PVP II. do 3. ročníka, LS)

KAI FHI/IIA0171e/10	Ochrana a bezpečnosť informačných systémov	3
---------------------	--	---

iAKT_15 – Aktuárstvo – 1. ročník, 2. stupeň, denné štúdium (nahlasovanie PVP II. do 2. ročníka, LS)

KÚA FHI/IIIE15430/15	Analýza účtovnej závierky	6
----------------------	---------------------------	---

KŠ FHI/IID15820/15	Kvantilové metódy (vyučuje sa v ZS)	6
KOVE FHI/IIB15251/15	Simulačné modely	6

iOVE_15 – Operačný výskum a ekonometria – 1. ročník, 2. stupeň, denné štúdium (nahlasovanie 2x PVP do 2. ročníka, LS)

KOVE FHI/IIB15290/15	Prognostické modely	5
KOVE FHI/IIB15310/15	Dynamické programovanie	5

iŠME_15 – Štatistické metódy v ekonómii – 1. ročník, 2. stupeň, denné štúdium (nahlasovanie PVP III. do 2. ročníka, ZS)

KŠ FHI/IID15850/15	Navrhovanie a vyhodnocovanie experimentov	5
KŠ FHI/IID15700/15	Aktuárska demografia	5
KŠ FHI/IID15821/15	Kvantilové metódy	5

iIM_15 – Informačný manažment – 1. ročník, 2. stupeň, denné štúdium (nahlasovanie PVP - 18 kreditov do 2. ročníka, ZS, LS)

KOVE FHI/IIB15530/15	Kvantitatívne metódy v logistike (vyučuje sa v LS)	6
KOVE FHI/IIB15510/15	Softvérová podpora rozhodovania (vyučuje sa v ZS)	6
KOVE FHI/IIB15210/15	Teória hier (vyučuje sa v LS)	6
KŠ FHI/IID15550/15	Viacrozmerné štatistické metódy (vyučuje sa v LS)	6
KŠ FHI/IID15570/15	Hĺbková analýza dát (vyučuje sa v ZS)	6
KMA FHI/IIC15201/15	Teória pravdepodobnosti II (vyučuje sa v ZS)	6
KMA FHI/IIC15131/15	Finančná matematika II (vyučuje sa v ZS)	3
KAI FHI/IIA15140/15	Fuzzy logika pre databázy (vyučuje sa v ZS)	6
KAI FHI/IIA15190/15	Vývoj mobilných aplikácií (vyučuje sa v LS)	3
KAI FHI/IIA15200/15	Aplikácia neurónových sietí v ekonomických procesoch (vyučuje sa v LS)	3

iIMe_15 – Informačný manažment – 2. ročník, 2. stupeň, externé štúdium (nahlasovanie PVP – 18 kreditov do 3. ročníka, ZS, LS)

KŠ FHI/IID15550e/15	Viacrozmerné štatistické metódy (vyučuje sa v LS)	6
KŠ FHI/IID15570e/15	Hĺbková analýza dát (vyučuje sa v ZS)	3
KMA FHI/IIC15201e/15	Teória pravdepodobnosti II (vyučuje sa v ZS)	6

KMA FHI/IIC15131e/15	Finančná matematika II (vyučuje sa v ZS)	3
KAI FHI/IIA15140e/15	Fuzzy logika pre databázy (vyučuje sa v ZS)	6
KAI FHI/IIA15190e/15	Vývoj mobilných aplikácií (vyučuje sa v LS)	6
KAI FHI/IIA15200e/15	Aplikácia neurónových sietí v ekonomických procesoch (vyučuje sa v LS)	6

Postup v AIS:

Krok 1: Evidencia štúdia – Štúdium, zápisné listy, záverečné práce, štátne skúšky

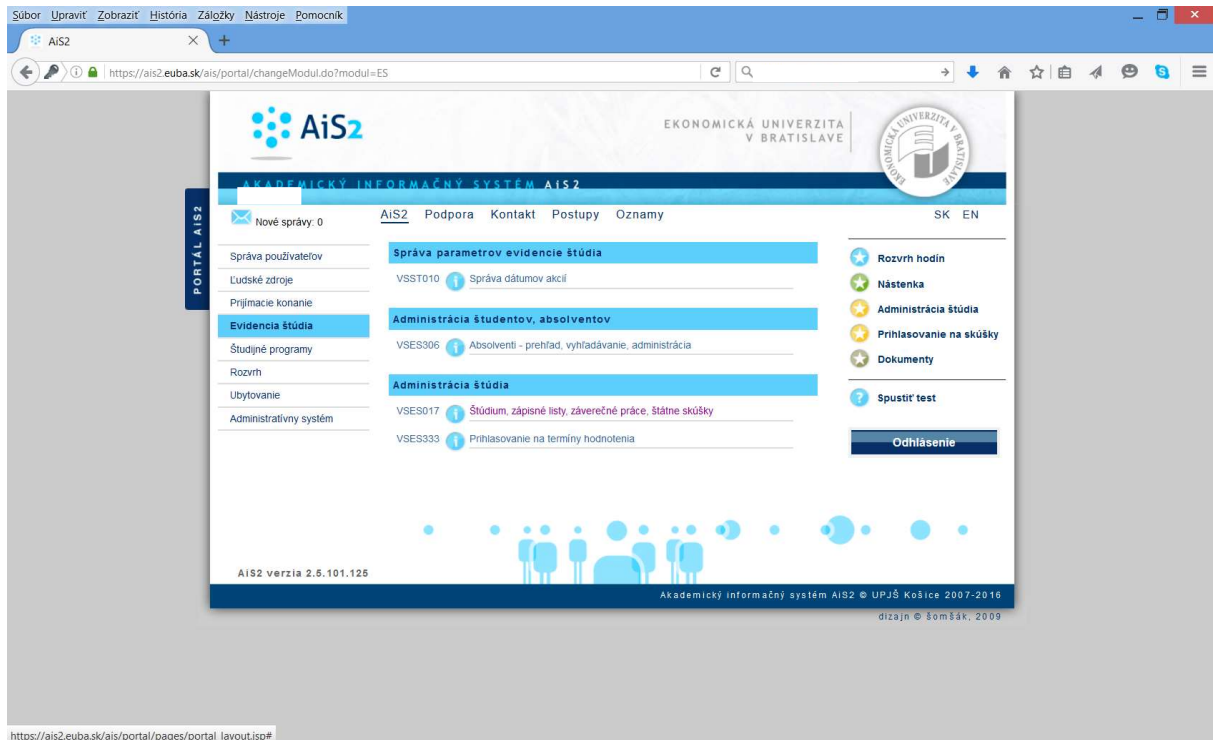

Krok 2: Pridanie nového zápisného listu 2017/2018.

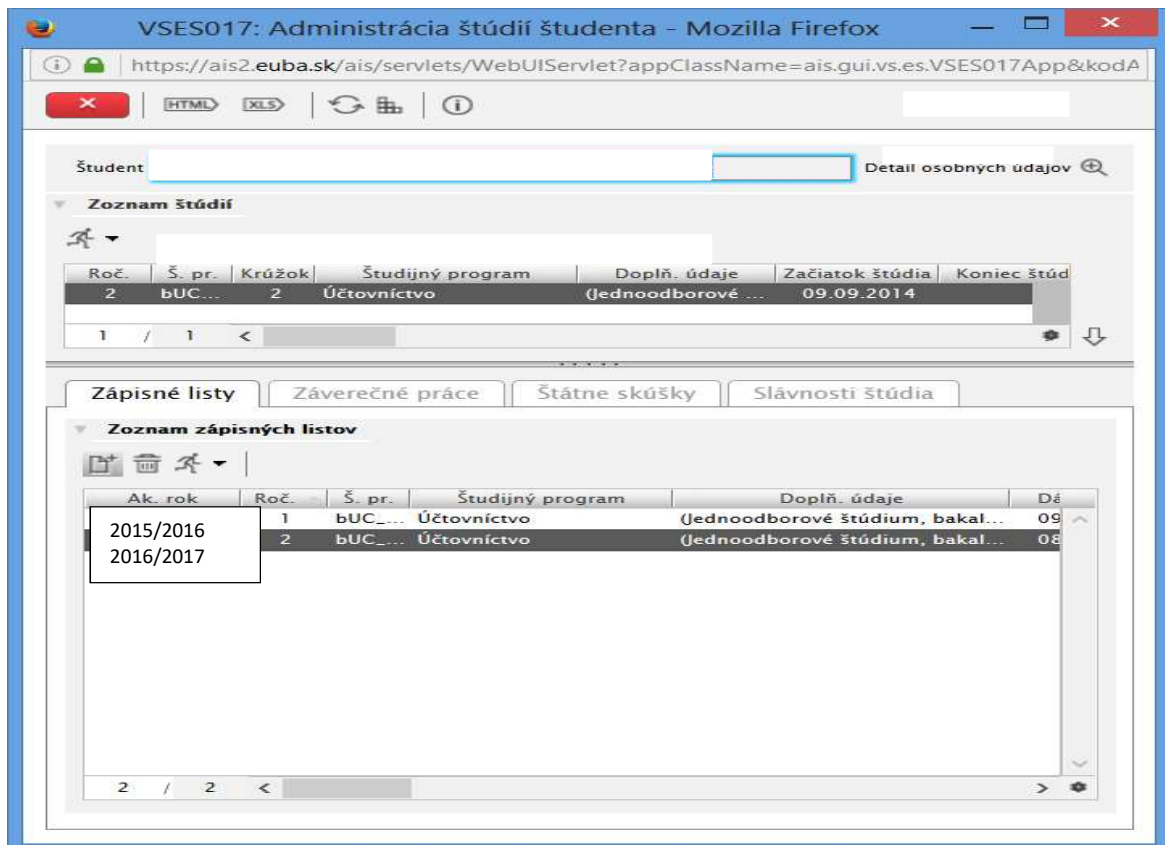

Krok 3: Pridanie nového zápisného listu 2017/2018.

Roč.	Š. pr.	Krúžok	Študijný program	Doplň. údaje	Začiatok štúdia	Koniec štúd
2	bUC...	2	Účtovníctvo	(Jednoodborové ...	09.09.2014	

A modal dialog box titled "Vytvorenie zápisného listu - VSES210" is overlaid on the table. It contains the following fields:

- Akademický rok: 2017/2018
- Ročník: 3 - Tretí ročník
- Študijný program: bUC_10 (Účtovníctvo - (Jednoodborové štúdium, bakalársk
- Typ financovania: 1 - študent neplatí školné
- Stav štúdia: (empty)

The dialog box has an "OK" button and a close button. The background table shows a pagination indicator "2 / 2" at the bottom.

Krok 4: Pridanie nového zápisného listu 2017/2018.

Študent Detail osobných údajov

Zoznam štúdií

Roč.	Š. pr.	Krúžok	Študijný program	Doplň. údaje	Začiatok štúdia	Koniec štúdia
2	bUC...	2	Účtovníctvo	(Jednoodborové ...	09.09.2014	

1 / 1 <

Zápisné listy | Záverečné práce | Štátne skúšky | Slávnosti štúdia

Zoznam zápisných listov

Ak. rok	Roč.	Š. pr.	Študijný program	Doplň. údaje	Dá
2015/2016	1	bUC...	Účtovníctvo	(Jednoodborové štúdium, bakal...	09
2016/2017	2	bUC...	Účtovníctvo	(Jednoodborové štúdium, bakal...	08
2017/2018	3	bUC...	Účtovníctvo	(Jednoodborové štúdium, bakal...	

3 / 3 <

Krok 5: Výber z ponuky povinne voliteľných predmetov.

Krok 6: Výber z ponuky povinne voliteľných predmetov.

P	Blok	Skratka	Názov predmetu	Skratka	Názov	Kredit	Aktuálnos	Semester	Rozsah	Spôsob	OI
<input type="checkbox"/>	PVP	KMPV FMV/I...	Politológia			3		L	2C	S	
<input type="checkbox"/>	PVP	KÚA FHI/IIET...	Základy účtovníctva			5		L	2P	S	
<input type="checkbox"/>	PVP	KAI FHI/IIAO...	Hospodárska inform...			4		L	2P	S	
<input type="checkbox"/>	PVP	KOVE FHI/IIIB...	Mikroekonomická a...			5		L	2P +...	S	
<input type="checkbox"/>	PVP	KM FPM/IMB...	Komunikácia v man...			4		L	2P +...	S	

The dialog also includes a 'Vlastnosti študijného programu' section with a table for program properties.

Krok 7: Výber z ponuky povinne voliteľných predmetov – zakliknutím.

VSE213: Zápis predmetov, kredity - Mozilla Firefox

https://ais2.euba.sk/ais/servlets/WebUIServlet?appClassName=ais.gui.vs.es.VSES213App&kodAplikacie=VSES213¶mName=VSES213App146106

Pridanie predmetov do zápisného listu

OK

Fakulta/Univerzita: FHI - Fakulta hospodárskej informatiky

Akademický rok: 2017/2018

Študijný program: bUC_10 Účtovníctvo - (Jednoodborové štúdium, bakalársky I. st., denná forma)

Časť študijného plánu: SC - Študijná časť

Typ výučby: B - Povinne voliteľné predmety

Doporučený ročník: 3 - Tretí ročník

Predmety študijného plánu

P	Skratka	Názov predmetu	Skratka	Názov	Kredit	Aktuálnosť	Semester	Rozsah	Spôsob	Obmedzenie	Počet	Ročník	Jazyk
<input type="checkbox"/>	KAI FHI/IIA0...	Hospodárska inform...			4		L	2P	S	40	0	3	SK
<input type="checkbox"/>	KOVE FHI/IIIB...	Mikroekonomická a...			5		L	2P +...	S	115	0	3	SK
<input checked="" type="checkbox"/>	KM FPM/IMB...	Komunikácia v man...			4		L	2P +...	S	50	0	3	SK
<input type="checkbox"/>	KÚA FHI/IIIE1...	Základy účtovníctva ...			5		L	2P	S	25	0	1,3	EN
<input type="checkbox"/>	KÚA FHI/IIIE1...	Odborná stáž v účto...			6		L		Z	50	0	3	SK

3 / 5 1 <

Vlastnosti študijného programu

Skratka	Názov	Kredit	Poznámky
---------	-------	--------	----------